

INFORME DE LEY	Código: EIM-FR-28
	Versión: 02
	Página: 1 de 3

INSTITUCIÓN UNIVERSITARIA PASCUAL BRAVO

INFORME DEL RESULTADO DE LA CAMPAÑA “AL FOMENTO DE LA CULTURA DEL AUTOCONTROL”

**WILLIAM ECHAVARRIA LOTERO
JEFE DE LA DIRECCIÓN DE EVALUACIÓN Y CONTROL**

**MEDELLIN
2024**

Elaboró: Contratistas de apoyo de la Oficina Asesora de Evaluación y Control	Revisó: Alberto Flórez Arias/Contratista de Apoyo	Aprobó: William Echavarría Lotero/ Jefe Oficina Asesora de Evaluación y Control
Fecha: 27/01/2022	Fecha: 27/01/2022	Fecha: 27/01/2022

INFORME DE LEY	Código: EIM-FR-28
	Versión: 02
	Página: 1 de 3

TABLA DE CONTENIDO

1. INTRODUCCION	3
2. OBJETIVO.....	4
3. ALCANCE.....	4
4. DESARROLLO.....	4
5. CONCLUSIONES.....	12

Elaboró: Contratistas de apoyo de la Oficina Asesora de Evaluación y Control	Revisó: Alberto Flórez Arias/Contratista de Apoyo	Aprobó: William Echavarría Lotero/ Jefe Oficina Asesora de Evaluación y Control
Fecha: 27/01/2022	Fecha: 27/01/2022	Fecha: 27/01/2022

INFORME DE LEY	Código: EIM-FR-28
	Versión: 02
	Página: 1 de 3

1. INTRODUCCIÓN

La Dirección de Evaluación y Control de la Institución Universitaria Pascual Bravo, en cumplimiento de lo establecido en la Ley 87 de 1993 y el Decreto 648 de 2017, desarrolló durante la vigencia 2024 la campaña institucional “**Tú Tienes la Llave del Control**”, orientada a fortalecer la cultura del autocontrol en los servidores públicos de la entidad.

Esta iniciativa se enmarca en los roles de liderazgo estratégico, enfoque preventivo, evaluación del riesgo y seguimiento al Sistema de Control Interno, promoviendo la apropiación de los principios de **autocontrol, autogestión y autorregulación**, como elementos esenciales para el mejoramiento continuo, la transparencia y el cumplimiento de los objetivos institucionales.

La campaña buscó sensibilizar a los funcionarios sobre su rol activo en el control interno, entendiendo este como un proceso inherente a la gestión diaria, que contribuye a la mitigación de riesgos, la toma de decisiones informadas y el fortalecimiento del Modelo Integrado de Planeación y Gestión (MIPG).

2. OBJETIVO

Fortalecer la cultura del autocontrol en los servidores de la Institución Universitaria Pascual Bravo mediante estrategias de sensibilización, capacitación y medición de percepción, contribuyendo al mejoramiento del Sistema de Control Interno y al cumplimiento de los lineamientos del MIPG.

3. ALCANCE

El presente informe comprende las actividades desarrolladas en el marco de la campaña durante la vigencia 2024

Elaboró: Contratistas de apoyo de la Oficina Asesora de Evaluación y Control	Revisó: Alberto Flórez Arias/Contratista de Apoyo	Aprobó: William Echavarría Lotero/ Jefe Oficina Asesora de Evaluación y Control
Fecha: 27/01/2022	Fecha: 27/01/2022	Fecha: 27/01/2022

INFORME DE LEY	Código: EIM-FR-28
	Versión: 02
	Página: 1 de 3

4. DESARROLLO

El 29 de abril se remitió a la Dirección de Comunicaciones, el contenido para el diseño de las piezas gráficas y fondo de pantalla, correspondiente a la sensibilización “Tú Tienes la Llave del Control”

CAMPAÑA

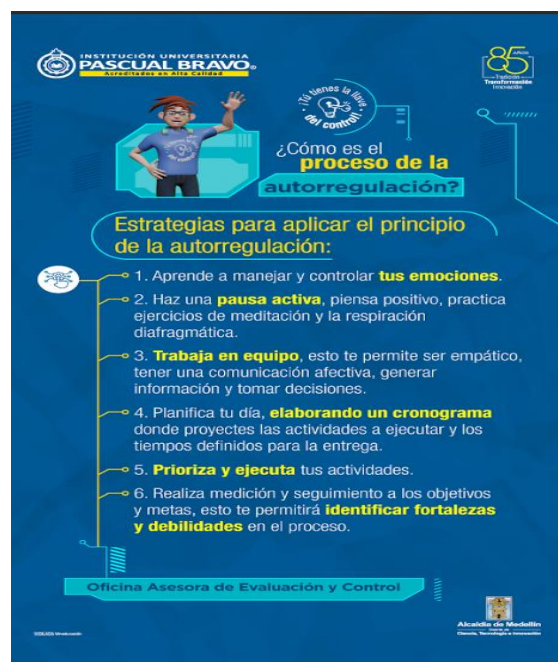

El 25 de julio se realizó una encuesta, con el objetivo de conocer la percepción con respecto a los eventos y las campañas de sensibilización que se han realizado desde nuestra oficina, con un enfoque preventivo. Con fecha de apertura del 25-07-2024 y con fecha de cierre del 30-09-2024

Elaboró: Contratistas de apoyo de la Oficina Asesora de Evaluación y Control	Revisó: Alberto Flórez Arias/Contratista de Apoyo	Aprobó: William Echavarría Lotero/ Jefe Oficina Asesora de Evaluación y Control
Fecha: 27/01/2022	Fecha: 27/01/2022	Fecha: 27/01/2022

INFORME DE LEY	Código: EIM-FR-28
	Versión: 02
	Página: 1 de 3

- d. Expositores 1
- e. Temas tratados 1 1 1 1 1 1
- f. Todas las anteriores 1 1 1 1 1 1 1 1 1 1 1 1

Análisis de respuesta

Desde la Dirección de Evaluación y Control se procedió con la revisión y el análisis de la respuesta obtenida para esta pregunta, evidenciando que a los funcionarios de la I. U. Pascual Bravo les ha gustado la logística de nuestros eventos.

- 3. ¿El fomento de la cultura del autocontrol “Control Interno Somos Todos” y actualmente “Tú Tienes la Llave del Control” te ha aportado nuevos aprendizajes o conocimientos y te ayudado a mejorar en las actividades inherentes realizadas en tu proceso y/o dependencia?**

Si 1 1 1 1 1 1 1 1 1 1 1 1 1 1 1 1 1
No

Análisis de respuesta

Desde la Dirección de Evaluación y Control se procedió con la revisión y el análisis de la respuesta obtenida para esta pregunta, evidenciando que se ha generado impacto positivo a los funcionarios de la I. U. Pascual Bravo con respecto a conocimientos y aprendizajes adquiridos en los temas tratados en el fomento de la cultura del autocontrol.

- 4. Indique cuál de los siguientes conceptos es el correcto:
Única respuesta**

- a. MIPG es un marco de referencia y de apoyo para el seguimiento, control y evaluación de la planeación y gestión, que direcciona el desarrollo productivo de las entidades y organismos públicos (...) 1 1 1 1

Elaboró: Contratistas de apoyo de la Oficina Asesora de Evaluación y Control	Revisó: Alberto Flórez Arias/Contratista de Apoyo	Aprobó: William Echavarría Lotero/ Jefe Oficina Asesora de Evaluación y Control
Fecha: 27/01/2022	Fecha: 27/01/2022	Fecha: 27/01/2022



INFORME DE LEY	Código: EIM-FR-28
	Versión: 02
	Página: 1 de 3

- b. MIPG es un marco de referencia en línea que sirve para hacer seguimiento y evaluación a la gestión de las entidades y organismos públicos (...) 1
- c. **MIPG es un marco de referencia para dirigir, planear, ejecutar, hacer seguimiento, evaluar y controlar la gestión de las entidades y organismo públicos (...)** 1 1 1 1 1 1 1 1 1 1
- d. No sé 1 1 1 1

Análisis de respuesta

Desde la Dirección de Evaluación y Control se procedió con la revisión y el análisis de la respuesta obtenida para esta pregunta, evidenciando que la mayoría de los funcionarios de la I. U. Pascual Bravo, conocen que es el Modelo Integrado de Planeación y Gestión MIPG, no obstante, se reforzara este tema en sensibilizaciones futuras.

5. ¿Indique cuál de las siguientes opciones pertenece a los principios del MIPG?

Única respuesta

- a. Excelencia, calidad y Responsabilidad social 1 1 1 1
- b. **Aprendizaje e innovación, Excelencia y calidad, orientación a resultados** 1 1 1 1 1 1 1
- c. Excelencia en el trabajo realizado y orientación a resultados 1 1 1 1
- d. No sé 1 1 1

Análisis de respuesta

Elaboró: Contratistas de apoyo de la Oficina Asesora de Evaluación y Control	Revisó: Alberto Flórez Arias/Contratista de Apoyo	Aprobó: William Echavarría Lotero/ Jefe Oficina Asesora de Evaluación y Control
Fecha: 27/01/2022	Fecha: 27/01/2022	Fecha: 27/01/2022

INFORME DE LEY	Código: EIM-FR-28
	Versión: 02
	Página: 1 de 3

Desde la Dirección de Evaluación y Control se procedió con la revisión y el análisis de la respuesta obtenida para esta pregunta, evidenciando que la mayoría de los funcionarios de la I. U. Pascual Bravo, conocen cuales son los principios del Modelo Integrado de Planeación y Gestión MIPG, no obstante, se reforzara este tema en sensibilizaciones futuras.

6. ¿Indique cuál de las siguientes opciones pertenece a los objetivos del MIPG?

Única respuesta

- a. Promover la coordinación entre entidades públicas para mejorar su gestión y desempeño. 1 1 1 1
- b. Fomentar el desarrollo de destrezas, habilidades de interacción y conocimientos asociados al trabajo en equipo 1
- c. Fortalecer el liderazgo y el talento humano bajo los principios de integridad y legalidad, como motores de la generación de resultados de las entidades públicas. 1 1 1 1 1 1 1 1 1 1 1
- d. No sé 1 1 1

Análisis de respuesta

Desde la Dirección de Evaluación y Control se procedió con la revisión y el análisis de la respuesta obtenida para esta pregunta, evidenciando que la mayoría de los funcionarios de la I. U. Pascual Bravo, conocen cuales son los objetivos del Modelo Integrado de Planeación y Gestión MIPG, no obstante, se reforzara este tema en sensibilizaciones futuras.

Elaboró: Contratistas de apoyo de la Oficina Asesora de Evaluación y Control	Revisó: Alberto Flórez Arias/Contratista de Apoyo	Aprobó: William Echavarría Lotero/ Jefe Oficina Asesora de Evaluación y Control
Fecha: 27/01/2022	Fecha: 27/01/2022	Fecha: 27/01/2022

INFORME DE LEY	Código: EIM-FR-28
	Versión: 02
	Página: 1 de 3

7. ¿Indique cuál de las siguientes opciones pertenece a las dimensiones del MIPG?

Única respuesta

- a. Gestión de la información, Talento humano y Control Interno 1 1 1 1
- b. Evaluación de resultados, Gestión de la planeación institucional y Gestión Talento humano 1 1 1 1 1 1
- c. **Evaluación de resultados, Control Interno y Talento humano** 1 1 1 1
- d. No se 1 1 1 1

Análisis de respuesta

Desde la Dirección de Evaluación y Control se procedió con la revisión y el análisis de la respuesta obtenida para esta pregunta, evidenciando que la mayoría de los funcionarios de la I. U. Pascual Bravo, desconocen cuales son las dimensiones del Modelo Integrado de Planeación y Gestión MIPG, por lo anterior se reforzara este tema en sensibilizaciones futuras.

8. ¿Indique cuál de las siguientes opciones pertenece a las políticas del MIPG?

Única respuesta

- a. Comunicación e información, Planeación Institucional, e Integridad 1 1 1 1 1 1
- b. **Servicio al ciudadano, Planeación institucional e Integridad** 1 1 1 1 1 1 1
- c. Integridad, Servicio al ciudadano y Comunicación e información 1 1

Elaboró: Contratistas de apoyo de la Oficina Asesora de Evaluación y Control	Revisó: Alberto Flórez Arias/Contratista de Apoyo	Aprobó: William Echavarría Lotero/ Jefe Oficina Asesora de Evaluación y Control
Fecha: 27/01/2022	Fecha: 27/01/2022	Fecha: 27/01/2022

INFORME DE LEY	Código: EIM-FR-28
	Versión: 02
	Página: 1 de 3

d. No sé 1 1 1

Análisis de respuesta

Desde la Dirección de Evaluación y Control se procedió con la revisión y el análisis de la respuesta obtenida para esta pregunta, evidenciando que la parcialmente los funcionarios de la I. U. Pascual Bravo, conocen cuales son las políticas del Modelo Integrado de Planeación y Gestión MIPG, por lo anterior, se reforzara este tema en sensibilizaciones futuras.

9. ¿Indique cuál de las siguientes opciones pertenece a los componentes de la séptima dimensión del MIPG?

Única respuesta

a. **Ambiente de control, actividades de control, información y comunicación** 1 1
1 1 1

b. Planes de mejoramiento, información y comunicación, ambiente de control 1
1 1 1

c. Actividades de control, auditoría interna y planes de mejoramiento 1 1 1 1 1

d. No sé 1 1 1 1 1

Análisis de respuesta

Desde la Dirección de Evaluación y Control se procedió con la revisión y el análisis de la respuesta obtenida para esta pregunta, evidenciando que parcialmente los funcionarios de la I. U. Pascual Bravo, conocen cuales son los componentes de la séptima dimensión del Modelo Integrado de Planeación y Gestión MIPG, por lo anterior, se reforzara este tema en sensibilizaciones futuras.

Elaboró: Contratistas de apoyo de la Oficina Asesora de Evaluación y Control	Revisó: Alberto Flórez Arias/Contratista de Apoyo	Aprobó: William Echavarría Lotero/ Jefe Oficina Asesora de Evaluación y Control
Fecha: 27/01/2022	Fecha: 27/01/2022	Fecha: 27/01/2022

INFORME DE LEY	Código: EIM-FR-28
	Versión: 02
	Página: 1 de 3

10. ¿Cuáles pertenecen a la estructura del MIPG proporcionada por el MECI a la séptima dimensión?

Única respuesta

- a. Línea estratégica, línea de las tecnologías, primera línea de defensa y segunda línea de defensa 1 1 1
- b. Primera línea de defensa, línea estratégica, línea de calidad y tercera línea de defensa 1
- c. **Línea estratégica, primera línea de defensa, segunda línea de defensa y tercera línea de defensa** 1 1 1 1 1 1 1
- d. No sé 1 1 1 1 1 1 1

Análisis de respuesta

Desde la Dirección de Evaluación y Control se procedió con la revisión y el análisis de la respuesta obtenida para esta pregunta, evidenciando que la parcialmente los funcionarios de la I. U. Pascual Bravo, conocen cual es la estructura del MIPG proporcionada por el MECI, por lo anterior, se reforzara este tema en sensibilizaciones futuras.

11. ¿Indique cuál de los siguientes conceptos es el correcto:

Única respuesta

- a. MECI es una herramienta en línea que sirve para hacer seguimiento y evaluación a la gestión de la Institución (...) 1 1 1 1
- b. **MECI es una herramienta de apoyo para el seguimiento, control y evaluación de la planeación y gestión, que direcciona el desarrollo productivo de la Institución (...)** 1 1 1 1 1

Elaboró: Contratistas de apoyo de la Oficina Asesora de Evaluación y Control	Revisó: Alberto Flórez Arias/Contratista de Apoyo	Aprobó: William Echavarría Lotero/ Jefe Oficina Asesora de Evaluación y Control
Fecha: 27/01/2022	Fecha: 27/01/2022	Fecha: 27/01/2022

INFORME DE LEY	Código: EIM-FR-28
	Versión: 02
	Página: 1 de 3

c. MECI es un marco de referencia para dirigir, planear, ejecutar, hacer seguimiento, evaluar y controlar la gestión de la Institución (...) 1 1 1 1 1 1 1

d. No sé 1 1 1

Análisis de respuesta

Desde la Dirección de Evaluación y Control se procedió con la revisión y el análisis de la respuesta obtenida para esta pregunta, evidenciando que parcialmente los funcionarios de la I. U. Pascual Bravo, conocen que es el Modelo Estándar de Control Interno - MECI, por lo anterior, se reforzara este tema en sensibilizaciones futuras.

12. ¿Indique cuál de las siguientes opciones pertenece a los principios del MECI?

Única respuesta

a. Autocontrol, autoobservación y autorregulación 1 1 1 1 1

b. Autoobservación autogestión y autocontrol,

c. **Autocontrol, autorregulación y autogestión** 1 1 1 1 1 1 1 1 1 1 1

d. No sé 1 1 1

Análisis de respuesta

Desde la Dirección de Evaluación y Control se procedió con la revisión y el análisis de la respuesta obtenida para esta pregunta, evidenciando que la mayoría de los funcionarios de la I. U. Pascual Bravo, conocen cuales son los principios del Modelo Estándar de Control Interno – MECI, no obstante, se reforzara este tema en sensibilizaciones futuras.

Elaboró: Contratistas de apoyo de la Oficina Asesora de Evaluación y Control	Revisó: Alberto Flórez Arias/Contratista de Apoyo	Aprobó: William Echavarría Lotero/ Jefe Oficina Asesora de Evaluación y Control
Fecha: 27/01/2022	Fecha: 27/01/2022	Fecha: 27/01/2022

INFORME DE LEY	Código: EIM-FR-28
	Versión: 02
	Página: 1 de 3

13. ¿Sabe usted como se mide la implementación del MIPG y MECI en la Institución?

Única respuesta

- a. Indicadores 1 1 1 1
- b. **FURAG** 1 1 1 1 1 1 1 1 1 1
- c. Guía de referencia para el autodiagnóstico 1
- d. No sé 1 1 1 1

Análisis de respuesta

Desde la Dirección de Evaluación y Control se procedió con la revisión y el análisis de la respuesta obtenida para esta pregunta, evidenciando que la mayoría de los funcionarios de la I. U. Pascual Bravo, conocen como se mide la implementación del MIPG y MECI, no obstante, se reforzara este tema en sensibilizaciones futuras.

14. ¿Conoce usted la Guía y la Política de Administración de Riesgos de la Institución?

- Si 1 1 1 1 1 1 1 1 1 1 1
- No 1 1 1 1 1 1 1 1

Análisis de respuesta

Desde la Dirección de Evaluación y Control se procedió con la revisión y el análisis de la respuesta obtenida para esta pregunta, evidenciando que parcialmente los funcionarios de la I. U. Pascual Bravo, conocen cual es la Guía y la Política de riesgos en la Institución, por lo anterior, se reforzara este tema en sensibilizaciones futuras.

Elaboró: Contratistas de apoyo de la Oficina Asesora de Evaluación y Control	Revisó: Alberto Flórez Arias/Contratista de Apoyo	Aprobó: William Echavarría Lotero/ Jefe Oficina Asesora de Evaluación y Control
Fecha: 27/01/2022	Fecha: 27/01/2022	Fecha: 27/01/2022

INFORME DE LEY	Código: EIM-FR-28
	Versión: 02
	Página: 1 de 3

15. ¿Conoce usted cuales son los riesgos que incluye la política de administración de riesgos y cuales están identificados en la Institución?

Si 1 1 1 1 1 1 1 1 1 1 1 1

No 1 1 1 1 1 1 1

Análisis de respuesta

Desde la Dirección de Evaluación y Control se procedió con la revisión y el análisis de la respuesta obtenida para esta pregunta, evidenciando que parcialmente los funcionarios de la I. U. Pascual Bravo, conocen cuales son los riesgos y cuales incluye la política de la Institución, no obstante, se reforzara este tema en sensibilizaciones futuras.

16. ¿Indique cuál de los siguientes conceptos es el correcto:

Única respuesta

a. Riesgos es la oportunidad de establecer apropiadamente los objetivos estratégicos 1 1 1

b. **Riesgos es el efecto que se causa sobre los objetivos de las entidades, debido a eventos potenciales.** 1 1 1 1 1 1 1 1 1 1 1 1

c. Riesgo es garantizar las ganancias de una institución.

d. No sé 1 1 1 1

Análisis de respuesta

Elaboró: Contratistas de apoyo de la Oficina Asesora de Evaluación y Control	Revisó: Alberto Flórez Arias/Contratista de Apoyo	Aprobó: William Echavarría Lotero/ Jefe Oficina Asesora de Evaluación y Control
Fecha: 27/01/2022	Fecha: 27/01/2022	Fecha: 27/01/2022

INFORME DE LEY	Código: EIM-FR-28
	Versión: 02
	Página: 1 de 3

Desde la Dirección de Evaluación y Control se procedió con la revisión y el análisis de la respuesta obtenida para esta pregunta, evidenciando que la mayoría de los funcionarios de la I. U. Pascual Bravo, conocen el concepto de riesgos, no obstante, se reforzara este tema en sensibilizaciones futuras.

17. ¿Sabe usted cuál es el lineamiento o la norma que establece realizar auditorías basadas en riesgos?

Si 1 1 1 1 1 1 1 1 1 1 1

No 1 1 1 1 1 1 1

Análisis de respuesta

Desde la Dirección de Evaluación y Control se procedió con la revisión y el análisis de la respuesta obtenida para esta pregunta, evidenciando que la mayoría de los funcionarios de la I. U. Pascual Bravo, conocen el lineamiento o norma de las auditorias basadas en riesgos, no obstante, se reforzara este tema en sensibilizaciones futuras.

18. ¿Sabe usted cual es el objetivo y las actividades que se realizan desde la Oficina Asesora de Evaluación y Control?

Si 1 1 1 1 1 1 1 1 1 1 1 1 1

No 1 1 1 1 1 1

Análisis de respuesta

Desde la Dirección de Evaluación y Control se procedió con la revisión y el análisis de la respuesta obtenida para esta pregunta, evidenciando que la mayoría de los funcionarios de la I. U. Pascual Bravo, conocen el objetivo y las actividades que se realizan desde la Dirección, no obstante, se reforzara este tema en sensibilizaciones futuras.

Elaboró: Contratistas de apoyo de la Oficina Asesora de Evaluación y Control	Revisó: Alberto Flórez Arias/Contratista de Apoyo	Aprobó: William Echavarría Lotero/ Jefe Oficina Asesora de Evaluación y Control
Fecha: 27/01/2022	Fecha: 27/01/2022	Fecha: 27/01/2022

INFORME DE LEY	Código: EIM-FR-28
	Versión: 02
	Página: 1 de 3

19. ¿Conoce usted la Guía de Indicadores de Gestión de la Institución?

Si 1 1 1 1 1 1 1 1 1 1

No 1 1 1 1 1 1 1 1 1 1

Análisis de respuesta

Desde la Dirección de Evaluación y Control se procedió con la revisión y el análisis de la respuesta obtenida para esta pregunta, evidenciando que parcialmente los funcionarios de la I. U. Pascual Bravo, conocen la guía de indicadores de la Institución, por lo anterior, se reforzara este tema en sensibilizaciones futuras.

20. ¿Sabe usted que es un indicador de gestión?

a. Es una representación establecida mediante la relación entre dos o más variables, a partir de la cual se registra, procesa y presenta información relevante, con el fin de medir (...) 1 1 1

b. Es una característica específica, observable y medible que puede ser usada para mostrar los cambios y progresos que está haciendo un plan programa o proyecto hacia el logro de un resultado (...) 1 1 1 1 1 1

c. **Todas las anteriores** 1 1 1 1 1 1

d. No sé 1 1 1 1

Análisis de respuesta

Desde la Dirección de Evaluación y Control se procedió con la revisión y el análisis de la respuesta obtenida para esta pregunta, evidenciando que la mayoría de los funcionarios de la I. U. Pascual Bravo, conocen el concepto de indicador, no obstante, se reforzara este tema en sensibilizaciones futuras.

Elaboró: Contratistas de apoyo de la Oficina Asesora de Evaluación y Control	Revisó: Alberto Flórez Arias/Contratista de Apoyo	Aprobó: William Echavarría Lotero/ Jefe Oficina Asesora de Evaluación y Control
Fecha: 27/01/2022	Fecha: 27/01/2022	Fecha: 27/01/2022



INFORME DE LEY	Código: EIM-FR-28
	Versión: 02
	Página: 1 de 3

21. ¿Tienes algún tema, comentario o sugerencia que nos ayude a mejorar en eventos futuros?

Empleados

Felicitaciones

No hubo respuesta

Cumplir con los criterios de auditoría sin desfasarse de los objetivos y criterios de Ésta.

Ninguna

Ninguna

Ninguna

Ninguna

Contratistas

Ninguna

todo excelente

Ninguna

que nos ofrezcan cursos con eso términos.

Ninguna

Temas de seguridad industrial

Ninguna

Ninguna

Ninguna

Compartir cápsulas informativas más constantes para promover que la información se interiorice con mayor facilidad dado el tecnicismo necesario

Ninguna

Muchas gracias

Elaboró: Contratistas de apoyo de la Oficina Asesora de Evaluación y Control	Revisó: Alberto Flórez Arias/Contratista de Apoyo	Aprobó: William Echavarría Lotero/ Jefe Oficina Asesora de Evaluación y Control
Fecha: 27/01/2022	Fecha: 27/01/2022	Fecha: 27/01/2022

INFORME DE LEY	Código: EIM-FR-28
	Versión: 02
	Página: 1 de 3

Análisis de la respuesta

Desde la Dirección de Evaluación y Control se procedió con la revisión y el análisis de la respuesta obtenida para esta pregunta, evidenciando que se ha generado una percepción positiva de los funcionarios de la I. U. Pascual Bravo con los eventos y sensibilizaciones en el fomento de la cultura del autocontrol.

EVENTO

El evento se tenía programado para realizarse en el mes de noviembre del 2024, para el cual se asignaron \$50.000.000, en el segundo semestre del 2024, se notificó verbalmente al doctor William Echavarría Lotero la reducción de los contratos del personal de la oficina, los cuales iban hasta el 30 de diciembre del 2024, quedando hasta el 13 de diciembre del mismo, razón por la cual se tomó la decisión de no realizar el evento para esta vigencia y disponer de los recursos para priorizar en las necesidades institucionales.

5. CONCLUSIONES

Se evidencia una participación activa de los funcionarios en las estrategias de sensibilización, lo que refleja disposición e interés frente al fortalecimiento de la cultura del autocontrol en la Institución.

Los resultados de la encuesta muestran que las campañas han contribuido significativamente al fortalecimiento de conocimientos en temas asociados al Sistema de Control Interno, el MIPG y la gestión del riesgo, generando valor en el desarrollo de las actividades institucionales.

Si bien existe un conocimiento general aceptable sobre MIPG, MECI, indicadores y riesgos, se identifican oportunidades de mejora en aspectos más técnicos como:

- Dimensiones del MIPG
- Políticas del MIPG

Elaboró: Contratistas de apoyo de la Oficina Asesora de Evaluación y Control	Revisó: Alberto Flórez Arias/Contratista de Apoyo	Aprobó: William Echavarría Lotero/ Jefe Oficina Asesora de Evaluación y Control
Fecha: 27/01/2022	Fecha: 27/01/2022	Fecha: 27/01/2022

INFORME DE LEY	Código: EIM-FR-28
	Versión: 02
	Página: 1 de 3

- Esquema de líneas de defensa
- Componentes de la séptima dimensión

Los funcionarios valoran positivamente tanto los contenidos como la logística de los eventos de la Dirección de Evaluación y Control, lo que fortalece la efectividad de las estrategias de comunicación y sensibilización.

Se evidencia la implementación del autocontrol, autogestión y la autorregulación en cada proceso de la Institución Universitaria Pascual Bravo, el cual es un compromiso de todos, porque contribuye a mitigar la materialización de riesgos e incumplimiento de las metas programadas en la Institución.

Cordialmente;

WILLIAM ECHAVARRÍA LOTERO

Jefe de la Dirección de Evaluación y Control

	Nombre y cargo	Firma
Proyecto	Johanna Astrid Villada Gómez	
Revisó y aprobó	William Echavarría Lotero Jefe de la Oficina Asesora de Evaluación y Control	

Elaboró: Contratistas de apoyo de la Oficina Asesora de Evaluación y Control	Revisó: Alberto Flórez Arias/Contratista de Apoyo	Aprobó: William Echavarría Lotero/ Jefe Oficina Asesora de Evaluación y Control
Fecha: 27/01/2022	Fecha: 27/01/2022	Fecha: 27/01/2022